



Naturocio Valle de Arbas S.L.U.

Albergue Valle de Arbas
C/ La Villa nº 25, 24688
Cubillas de Arbas - Villamanín (León)

Correo electrónico: naturocioleon@gmail.com

Página web: www.naturocio.net

Tfños: 645934353 – 629331738 Albergue: 987685625

LA EMPRESA

Naturocio Valle de Arbas (**Nº de registro de empresa de Turismo Activo de Castilla y León: 24-04**) es una empresa creada para la gestión, planificación y desarrollo de actividades de Turismo Activo, Ocio y Tiempo Libre; formada por un grupo de profesionales altamente cualificados a los que nos mueve la pasión por la naturaleza, la aventura, la montaña y la educación no formal.

Tenemos nuestra sede en Cubillas de Arbas, al norte de la provincia de León, en la Cordillera Cantábrica, Reserva de la Biosfera del Alto Bernesga (declarada por la Unesco en 2005).

En la preciosa y tranquila villa de Cubillas de Arbas, situada a 1350 metros sobre el nivel del mar, en el corazón del Valle de Arbas, es donde se encuentra nuestro confortable y acogedor albergue Turístico (**Nº de registro: A.LE/028**), donde os garantizamos una estancia tranquila y relajada, ofreciendo su situación, la posibilidad de disfrutar de todo tipo de actividades y de explorar la naturaleza, la historia y las tradiciones locales.

Nuestra empresa desarrolla actividades desde hace más de 10 años en la provincia de León para todo tipo de instituciones de Castilla y León, y para grupos privados de toda la geografía española y de países cercanos.

Naturocio Valle de Arbas S.L.U.
TURISMO ACTIVO OCIO Y TIEMPO LIBRE

Tfños: 629331738 – 645934353

www.naturocio.net
naturocioleon@gmail.com



ALBERGUE VALLE DE ARBAS

El Albergue Valle de Arbas está situado en la localidad de Cubillas de Arbás, a 65km tanto de León como de Oviedo, a 30km de la estación de Esquí de Valgrande Pajares, y situado en la Reserva de la Biosfera del Alto Bernesga. Fue totalmente restaurado y remodelado en el año 1998. La casa cuenta con de tres plantas (de 140 m2 las dos primeras y de 50 m2 la tercera planta). Las habitaciones se distribuyen en literas y tienen capacidad para 38 personas, ampliables a 46 (6 habitaciones de 4 a 8 personas). Cuenta con 4 baños, 2 masculinos y 2 femeninos, y cada uno cuenta con duchas, aseos y lavabos; más 2 aseos en el salón comedor, el cual cuenta con capacidad para 50 personas, pequeña biblioteca de montaña y TV. Dispone de calefacción y de agua caliente.



Además el albergue cuenta con:

- Oficina (12 m2).
- Botiquín.
- Salón comedor con sofá y chimenea (50 pax).
- Cocina industrial totalmente equipada.
- Servicio de alojamiento en régimen a medida.
- Sala de calderas y cloradora de agua.
- Sala para depósito de gasoil y de agua caliente.
- Patio de 100 m2 con línea de grifería, barbacoa de piedra con mesas y sillas de terraza.
- Almacenes para deportivo de 50 m2.

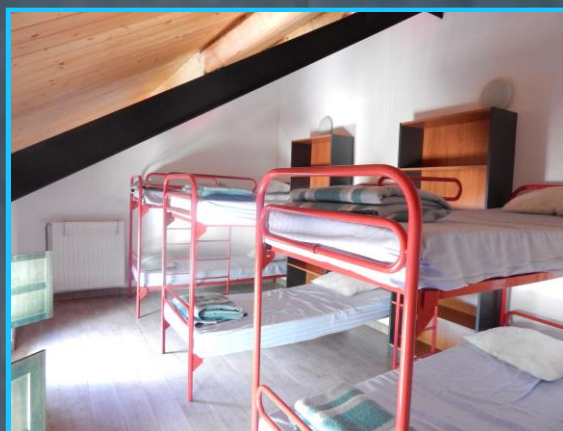

Naturocio Valle de Arbas S.L.U.
TURISMO ACTIVO OCIO Y TIEMPO LIBRE

Tfnos: 629331738 – 645934353

www.naturocio.net
naturocioleon@gmail.com

**Naturocio**
TURISMO ACTIVO, OCIO Y TIEMPO LIBRE

EL VALLE DE ARBAS

El Valle de Arbas pertenece a la Reserva de la Biosfera del Alto Bernesga, y está situado al norte de la provincia de León, a 65 km de la capital y a la misma distancia de Oviedo. Se encuentra a 15 de la localidad de Villamanín y a otro tanto de la autopista A-66 León- Oviedo. Este valle de montaña de origen glaciar y de gran importancia geológica cuenta con cumbres de casi 2000 m de altitud y un pequeño pantano que regula el agua del río Bernesga que pasa por León. Justo en mitad del Valle, se encuentran tres cumbres de parecida forma y tamaño llamadas en la actualidad "Las Tres Marías", que son símbolo del valle y lo protegen de los vientos del norte. El pequeño tamaño del valle y lo apartado y escondido que se encuentra, han hecho que parezca no haya pasado el tiempo, y que se encuentre en un estado muy virgen y salvaje.

Todas estas condiciones hacen que el valle cuente con una gran cantidad de especies de flora y fauna características de la región, y hacen que sea muy fácil y asequible su observación.

Estas características hacen del Valle de Arbas un lugar idóneo para el desarrollo de actividades en la naturaleza, tanto de carácter ambiental como actividades de aventura, así como un lugar privilegiado para el disfrute de la montaña Leonesa.



Naturocio Valle de Arbas S.L.U.
TURISMO ACTIVO OCIO Y TIEMPO LIBRE

Tfnos: 629331738 – 645934353

www.naturocio.net
naturocioleon@gmail.com



ACTIVIDADES

Naturocio desarrolla todo tipo de actividades de aventura en el Valle de Arbas y alrededores. Podrás disfrutar de actividades tales como:

ESCALADA **RAPEL** **SENDERISMO** **RAQUETAS DE NIEVE**
EPELEOLOGÍA **TIRO CON ARCO** **ORIENTACIÓN** **RUTAS DE BICICLETA**
MONTAÑISMO **TIROLINA** **PIRAGÜISMO** **ALPINISMO**
RAIDS DE AVENTURA **DESCENSO DE BARRANCOS**

VÍAS FERRATAS (Vía Ferrata Flores y Lagunas Valle de Arbas), Naturocio ha sido la promotora de esta Vía Ferrata que se inaugura en primavera del 2017. También hacemos las vías ferratas de Posada de Valdeón y de Cantabria.

Y nuestra actividad estrella, **ESPELEOBARRANQUISMO EN LAS CUEVAS DE VALPORQUERO**, Actividad puntera de aventura en la provincia de León.

Así mismo, organizamos otras actividades en otros lugares con otras empresas tales como:

RAFTING **BUGGIESPA** **INTBALL**

También organizamos actividades para colectivos tales como:

CAMPAMENTOS **DESPEDIDAS DE SOLTERO** **CURSOS Y TALLERES**
ANIMACIONES Y ESPECTÁCULOS **EDUCACIÓN AMBIENTAL**
EXCURSIONES DE FIN DE CURSO

Y también podemos ofrecerte nuestro servicio de guías de montaña:

GUÍAS PARA ESCALADA CLÁSICA, ALPINISMO Y ASCENSIONES POR TODA LA CORDILLERA CANTÁBRICA
CURSOS DE ESCALADA Y ALPINISMO DE TODO TIPO
ENTRENAMIENTO EN ESCALADA Y ORGANIZACIÓN DE COMPETICIONES

Así como nuestro servicio de alquiler de material:

PIRAGUAS **RAQUETAS DE NIEVE BASTONES Y POLAINAS**
BICICLETAS **CRAMPONES, PIOLETS Y POLAINAS**
EQUIPOS DE DESCENSO DE BARRANCOS Y DE VÍAS FERRATAS

DESCUENTO PARA GRANDES GRUPOS, DESCUENTOS PARA FEDERADOS EN CASTILLA Y LEÓN, VENTA DE MATERIAL DE MONTAÑA PARA GRUPOS, ALQUILER DE ALBERGUE COMPLETO Y SERVICIO INTEGRAL DE ACTIVIDADES

Naturocio Valle de Arbas S.L.U.
TURISMO ACTIVO OCIO Y TIEMPO LIBRE

Tfnos: 629331738 – 645934353

www.naturocio.net
naturocioleon@gmail.com



TARIFAS

Las tarifas por persona y día del **ALBERGUE** con IVA incluido son las siguientes:

	10-20 pax	21-30 pax	31-42 pax
• Alojamiento:	13€	11€	10€
• Alojamiento y desayuno:	15€	13€	12€
• Media Pensión:	23€	21€	20€
• Pensión completa:	30€	27€	25€
• Juego de sábanas:	3€ (por si no se lleva saco de dormir).		
• Albergue completo:	Mínimo 30 personas 2 días (300€ día).		

* Los niños menores de 2 años pernoctan gratis si no ocupan plaza.

* Los niños de 2 a 14 años tienen un 10% de descuento en alojamiento.

* Se podrán alojar hasta 50 personas de forma excepcional.

ACTIVIDADES (precio por persona para grupo a partir de 10 pax, consultar precios para grupos menores y grupo mínimo de realización de actividades):

• Senderismo:	10€
• Montañismo:	15€
• Escalada y rapel:	19€
• Espeleología básico:	19€
• Bicicleta de montaña Btt:	12€
• Tiro con arco:	12€
• Orientación:	12€
• Raquetas de nieve:	19€
• Piragüismo en pantano	15€
• Descenso de barrancos	39€
• Tirolina	19€
• Raid de aventura 8 actividades	39€



Espeleobarranquismo en las cuevas de Valporquero	49€
Vía Ferrata Flores y Lagunas Valle de Arbas	39€

Consultar tarifas para actividades con otras empresas en otros lugares tales como: paintball, rafting, puenting, buggies, paracaidismo, vuelos en globo, flyboard, parapente, vela y windsurf. Para grupos de más de 20 personas preguntar presupuesto personalizado.

Todas las actividades incluyen: material, monitores titulados, seguro de accidentes y de responsabilidad civil.

ALQUILER DE MATERIAL (precios por persona y día):

• PIRAGUAS PALAS Y CHALECOS:	10€
• BICICLETAS Y CASCO:	10€
• RAQUETAS DE NIEVE, BASTONES Y POLAINAS:	10€
• CRAMPONES, POILET DE TRAVESÍA Y POLAINAS:	10€
• EQUIPO DE DESCENSO DE BARRANCOS:	10€
• EQUIPO DE VÍAS FERRATAS	15€

Naturocio Valle de Arbas S.L.U.
TURISMO ACTIVO OCIO Y TIEMPO LIBRE

Tfnos: 629331738 – 645934353

www.naturocio.net
naturocioleon@gmail.com



COMO LLEGAR

Cubillas de Arbás se encuentra a 65km de León y de Oviedo y a 15km de Villamanín y de la AP-66 León – Oviedo. La forma más cómoda de llegar desde Oviedo o si se elige la AP-66 es por la salida de Villablino. En este punto tomaremos dirección León hasta un desvío a la izquierda dirección Geras de Gordón – Puerto de Araya. A mitad de subida de este pequeño puerto existe un desvío a la izquierda dirección Casares de Arbas. Esta carretera de montaña nos dará acceso al valle por su parte superior, brindándonos un paisaje impresionante al entrar desde un pequeño túnel (no recomendable en invierno). Otra forma de llegar si se viene desde León, es por la nacional León Asturias N-630, y coger el desvío Rodiezmo – Casares en la localidad de Villamanín. Por último también por la N-630 a la altura de Pola de Gordón, coger el desvío Geras de Gordón, y acceder por la parte superior del Puerto de Aralla.

En invierno se recomienda llevar ruedas de nieve o cadenas/fundas, ya que estas carreteras de montaña pueden tener algo de nieve después de grandes nevadas o incluso estar cortadas. Si no disponen de nada de esto pónganse en contacto con la empresa organizadora para informarles del estado de la carretera. En invierno el acceso por el puerto de Aralla suele estar cortado.

Coordenadas gps de cubillas de Arbas

Latitud:	42.929026	42° 55' 44.4936" N
Longitud:	-5.807972	-5° 48' 28.6992" O

Ubicación google maps:

<https://www.google.es/maps/place/Naturocio+Valle+de+Arbas+SLU/@42.928849,-5.807511,17z>

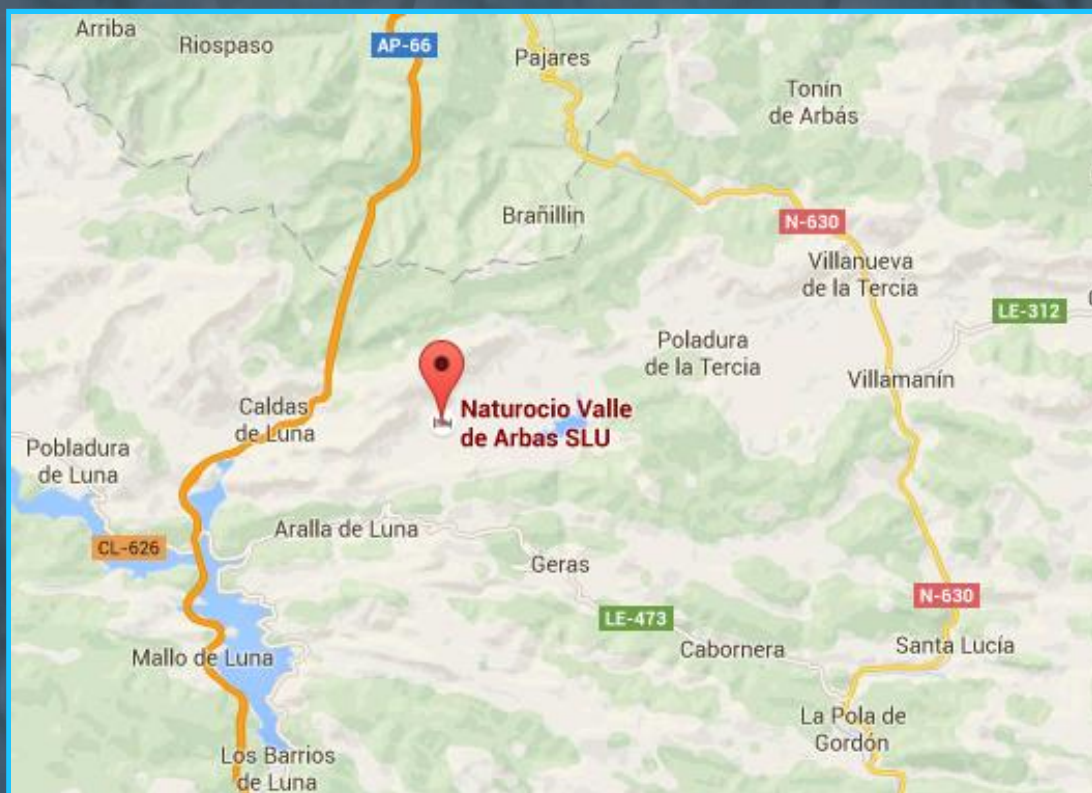

Naturocio Valle de Arbas S.L.U.
TURISMO ACTIVO OCIO Y TIEMPO LIBRE

Tfnos: 629331738 – 645934353

www.naturocio.net
naturocioleon@gmail.com

